À réaliser en 10 minutes

Chant donné #01

1. Écrire plan et cadences sur cette page

L'harmonie au piano
Jean-Marc Toillon

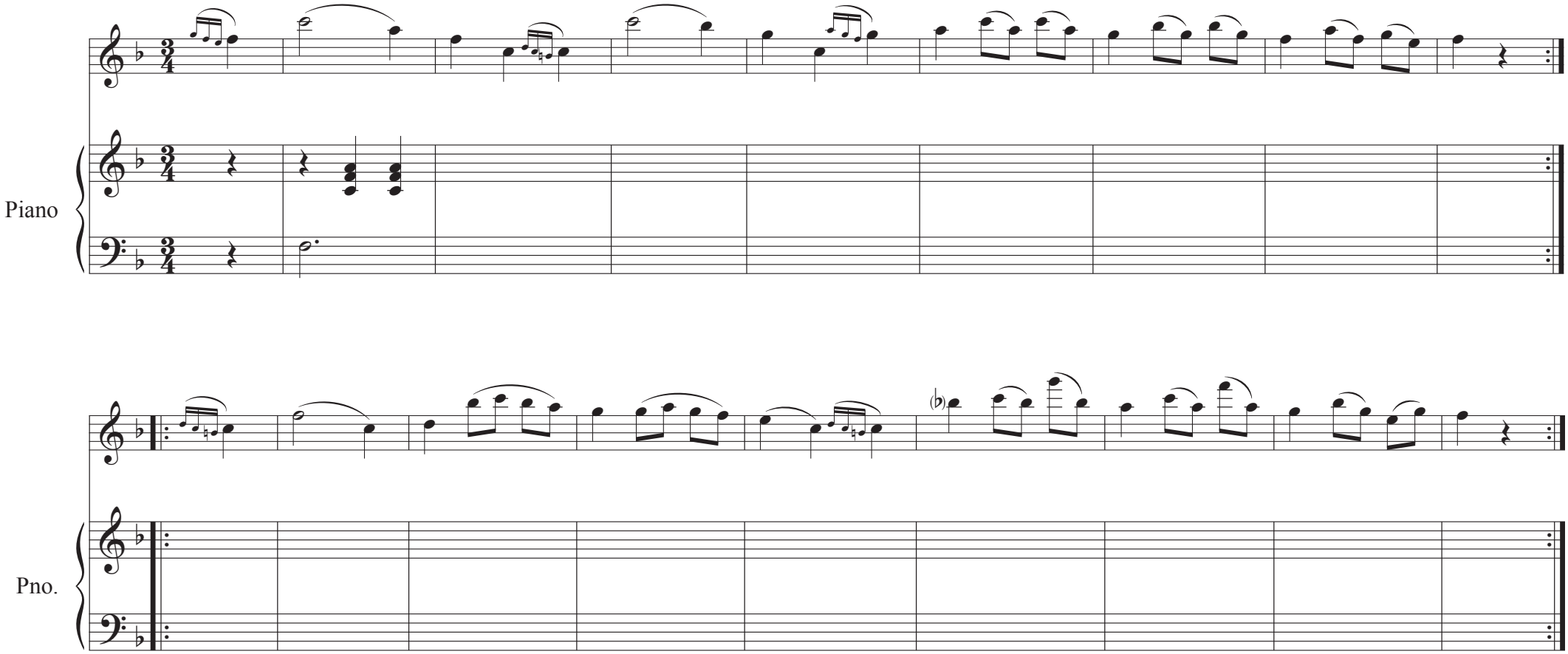

© jmt-musique.com

Solution page suivante...

Chant donné #01

2. Voici le plan et les cadences
=> Construire les cadences

Fa maj.

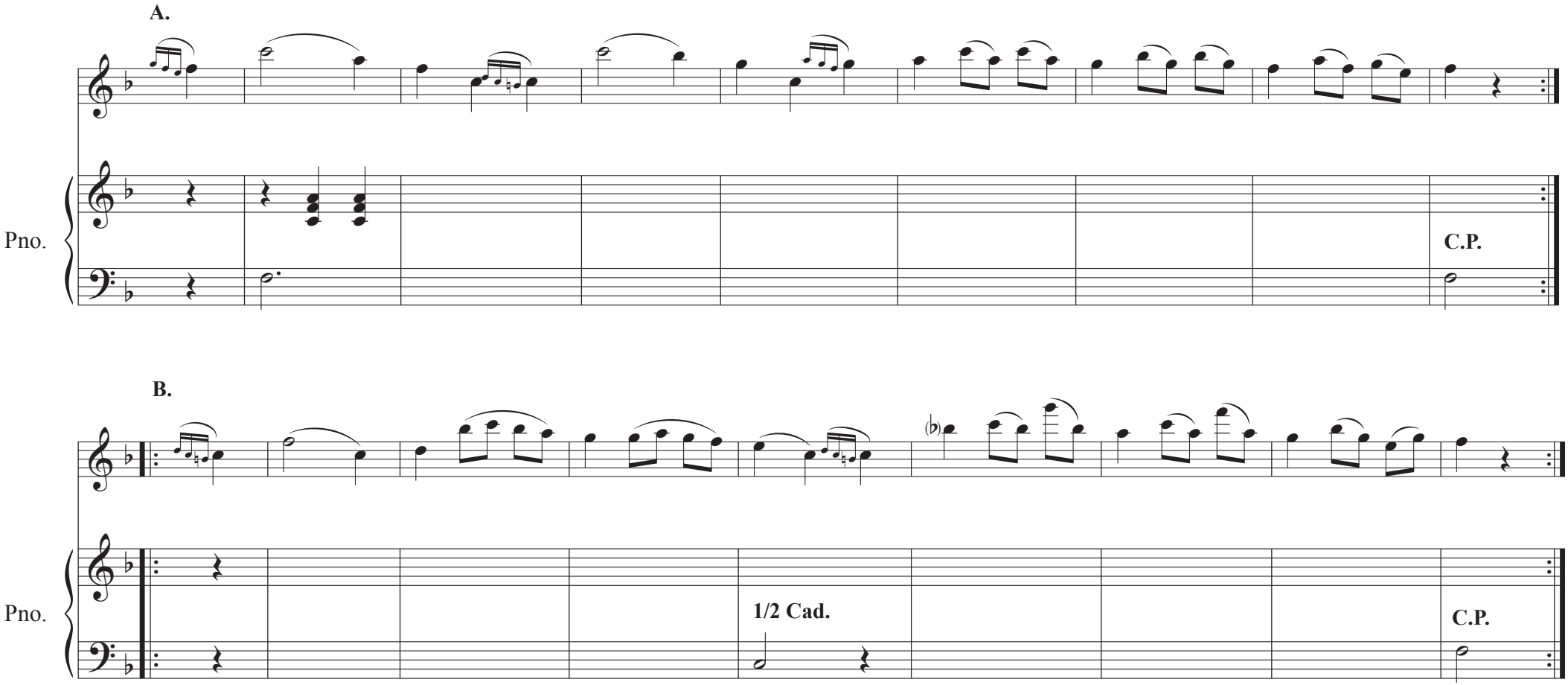

(ou emprunt à Do Maj.?)

© jmt-musique.com

Solution page suivante...

3. Voici les cadences
=> Trouver les formules magiques

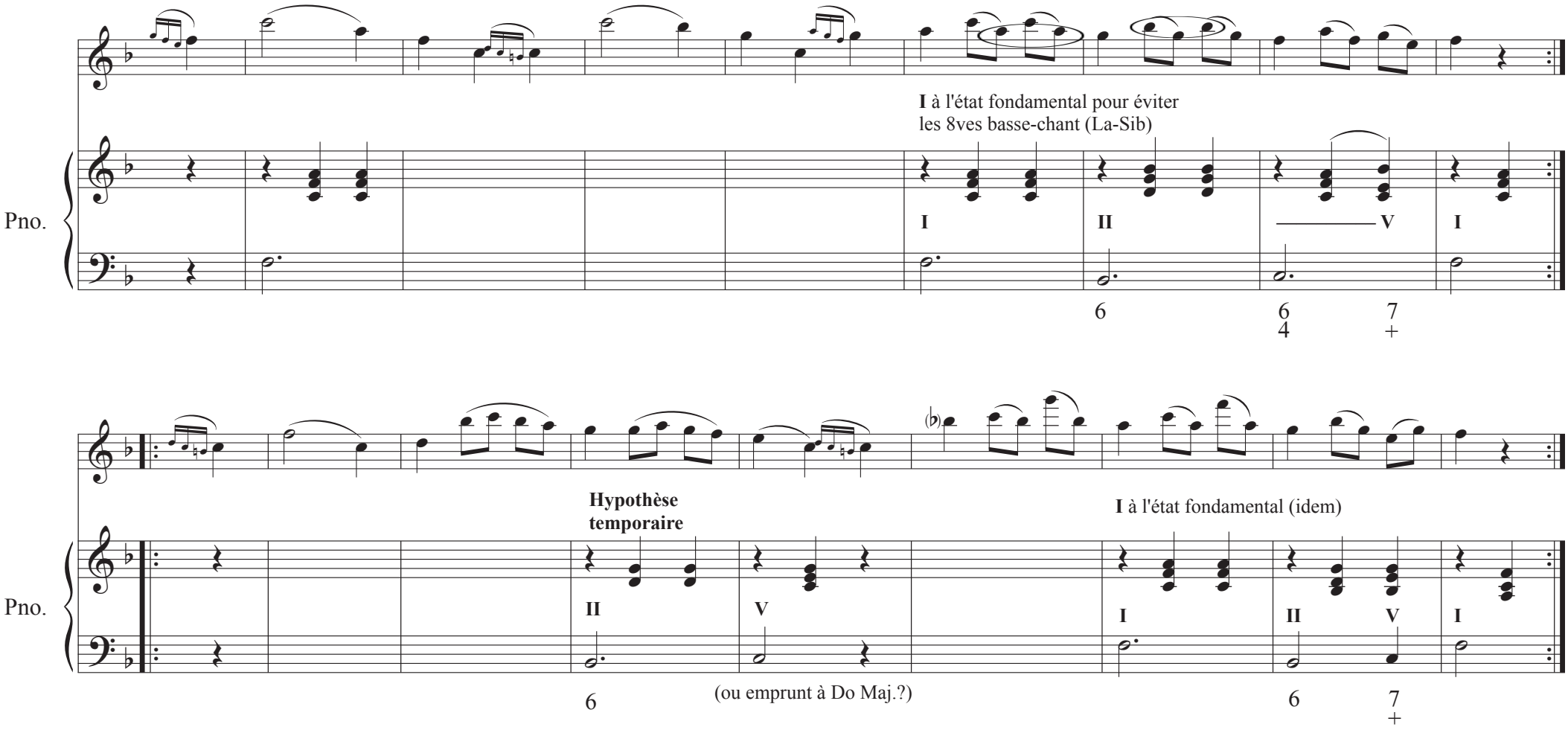

© jmt-musique.com

Solution page suivante...

4. Voici les formules magiques
=> Touver l'accord manquant avec le sac à malices

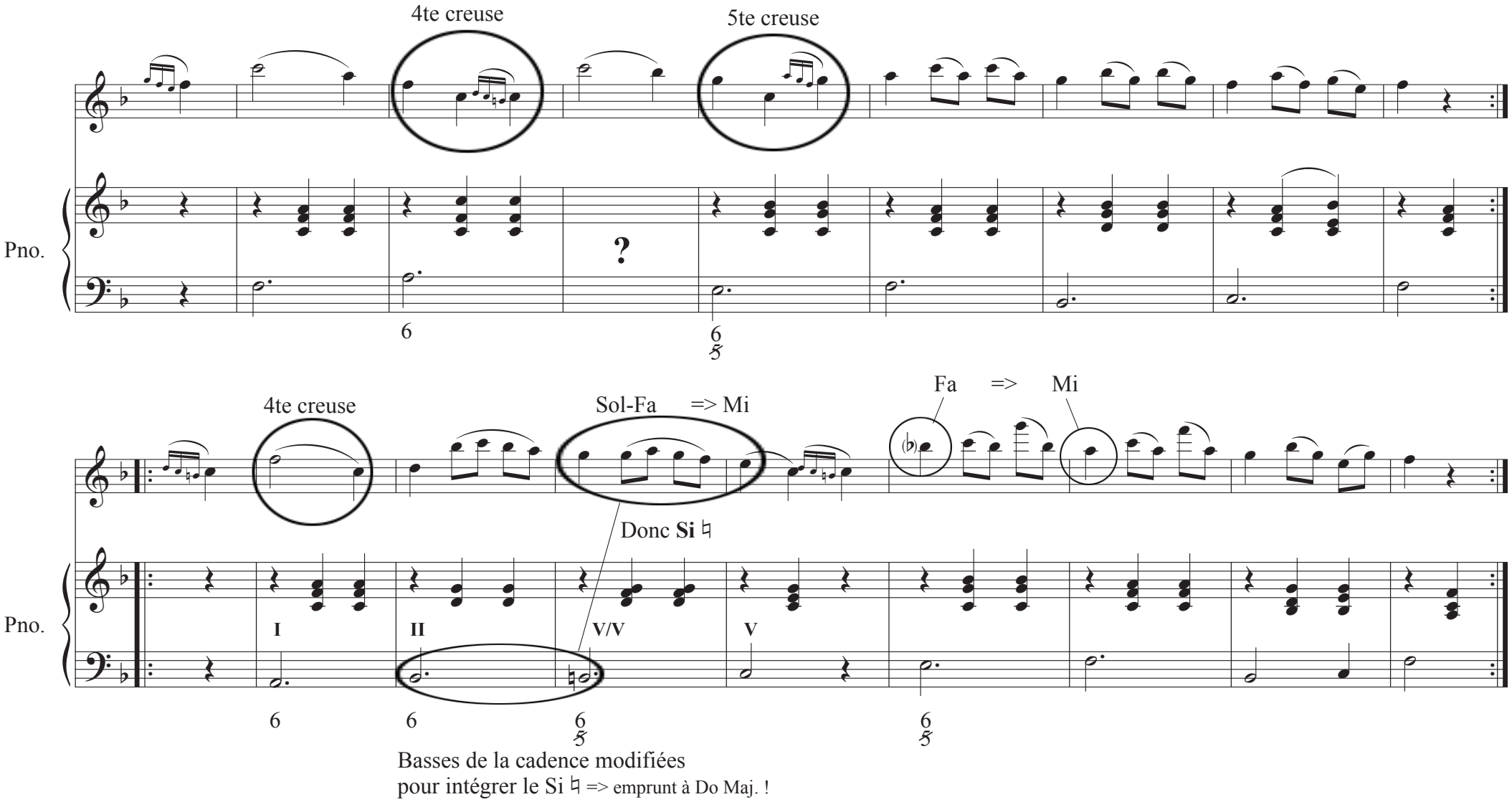

Basses de la cadence modifiées
pour intégrer le Si ♮ => emprunt à Do Maj. !

© jmt-musique.com

Solution page suivante...

5. L'harmonie est complète
et la réalisation aussi

* Explication :

1. "Hiérarchie des degrées" => **V**
2. Renversé sur SOL (+6), car trop fort à l'état fondamental (réservé aux cadences) et "Do" déjà présent au chant, et "Mi" déjà pris dans la mesure suivante.
3. Et pout le dessin de la basse (Fa-La-Sol-Mi)

© jmt-musique.com